Kato HD 823 MR 3 LC

Algemene kenmerken

Merk	Kato
Subcategorie	Rupsgraafmachine
Bouwjaar	2007
Afgelezen urenstand	14500
Conditie	Gebruikt

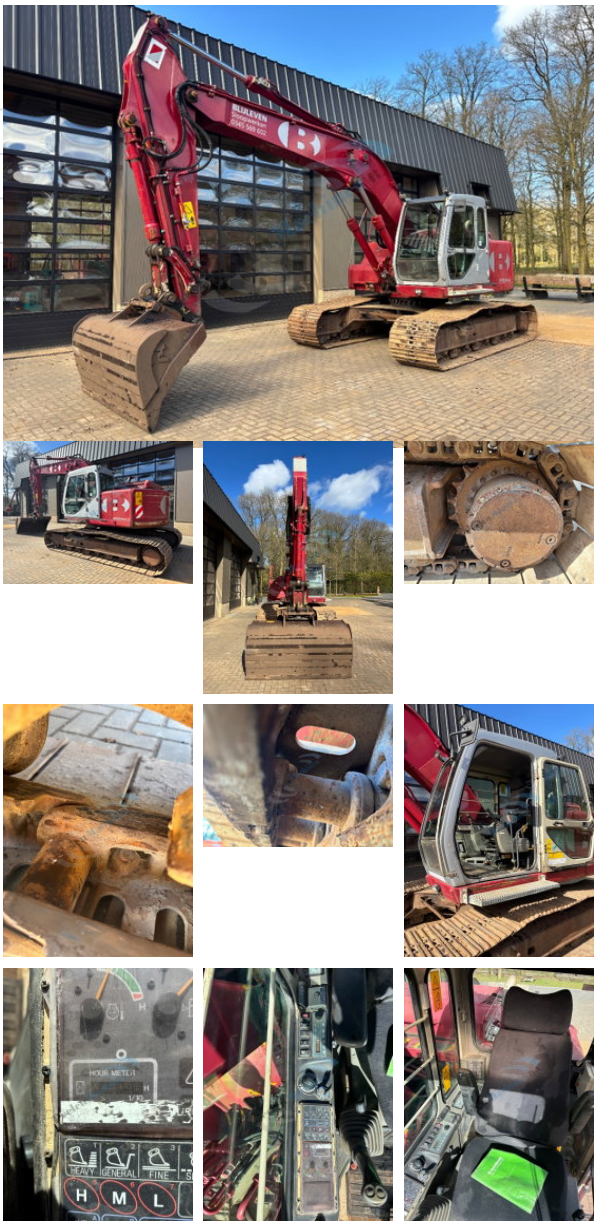

Omschrijving

Kato HD 823 MR 3 LC bouwjaar 2007 14500 telleruren 80 cm rupsen, sprockets en kettingen 70 %, onderrollen matig Hydraulische snelwisel CW 30 met brede bak 2 extra hydraulische functie's Automatische smering 6 cil Mitsubishi motor Niet heel mooie, maar goedwerkende Nederlandse kraan